Centre intégré
de santé
et de services sociaux
de la Montérégie-Ouest
Québec

# Direction des activités hospitalières – Hôpital Anna-Laberge

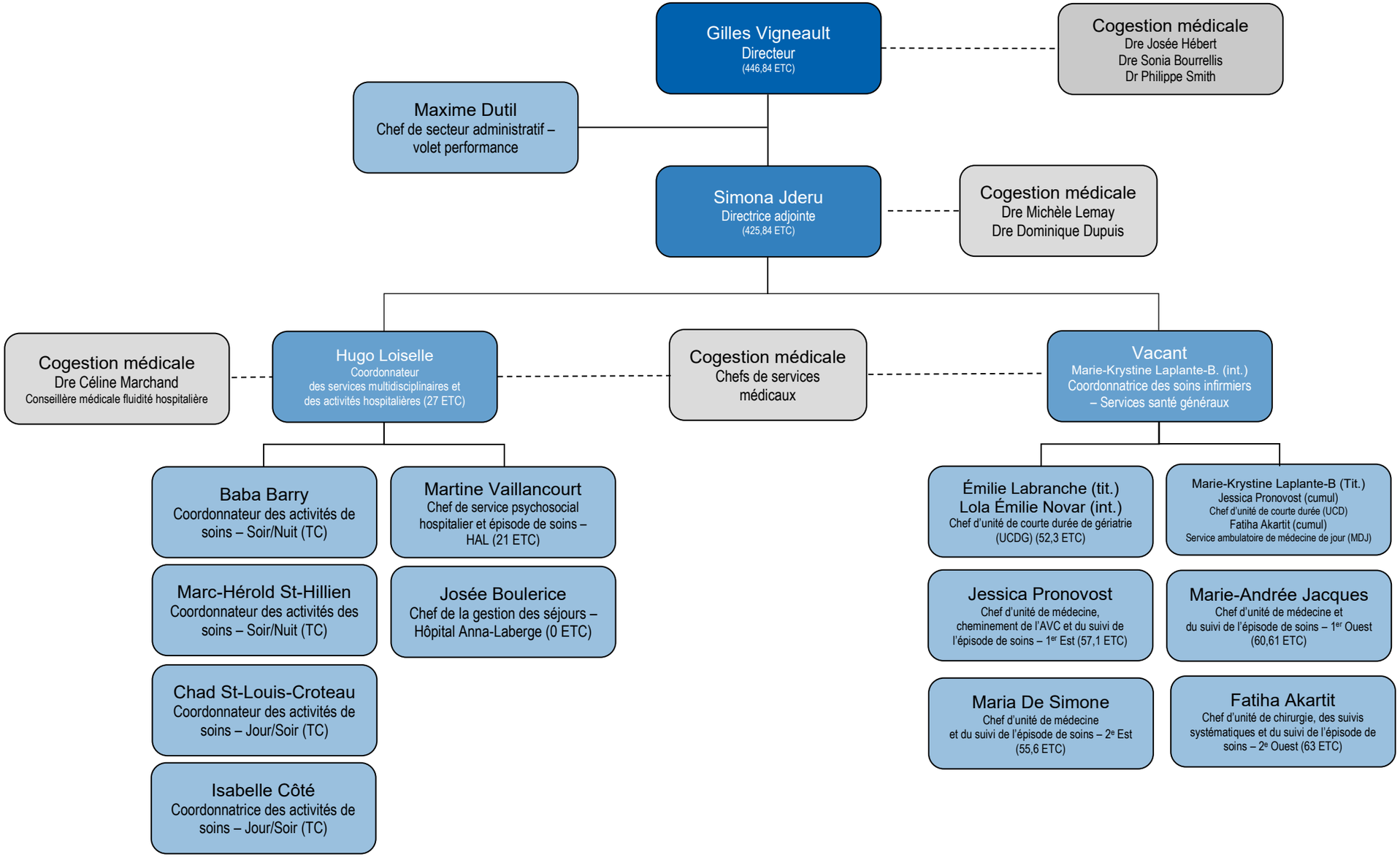


8 juin 2026