Santé Québec

Direction de l'accessibilité et de la coordination extra hospitalières des soins et services

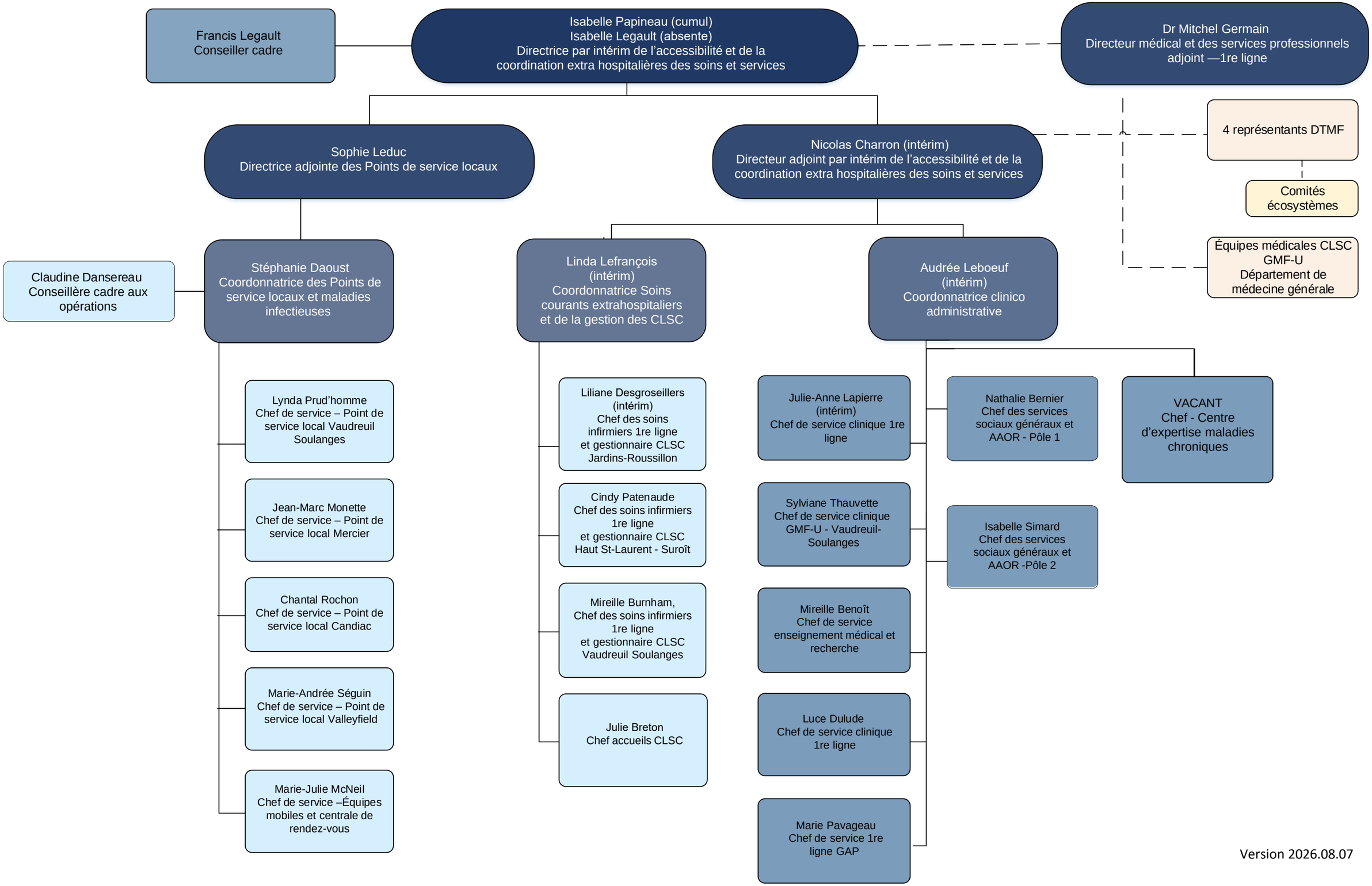

Version 2026.08.07