Centre intégré de santé et de services sociaux de la Montérégie-Ouest
Québec

AIDE-MÉMOIRE CLINIQUE

Trajectoire hospitalière pour histoire de TDAR positif NON confirmé par TAAN

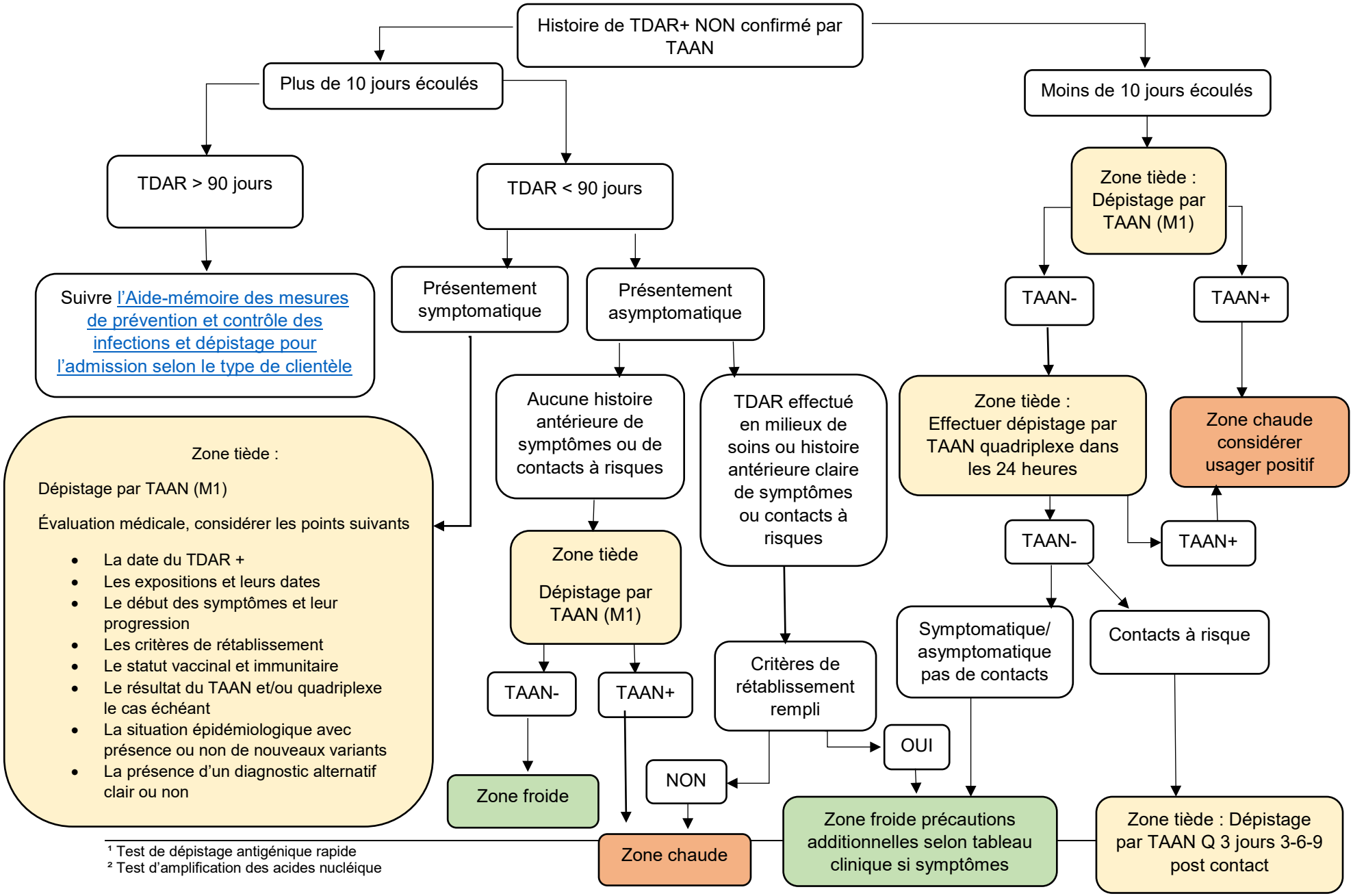

[1] Test de dépistage antigénique rapide
[2] Test d'amplification des acides nucléique

Références : Institut national de santé publique du Québec (INSPQ)			
Direction émettrice :	Direction générale	Entrée en vigueur :	2022-03-18
AMC-DG-10002		Révision :	