Centre intégré
de santé
et de services sociaux
de la Montérégie-Ouest
Québec
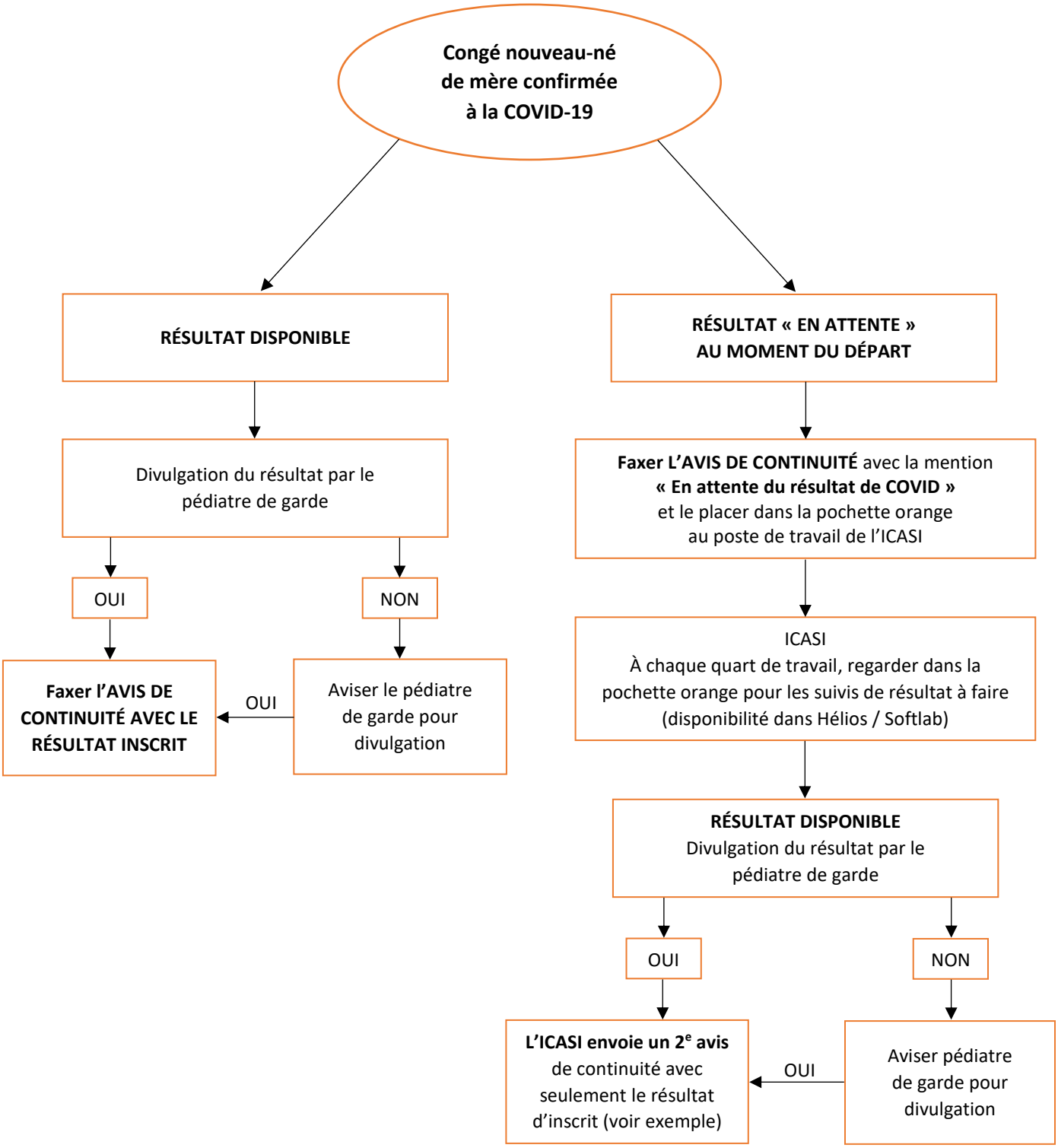
PRISE EN CHARGE ET SUIVI DES NOUVEAU-NÉS DE MÈRE CONFIRMÉE À LA COVID-19