Centre intégré de santé et de services sociaux de la Montérégie-Ouest
Québec

Algorithme d'assistance en cas d'obstruction des voies aériennes par un corps étranger pour un résident en CHSLD

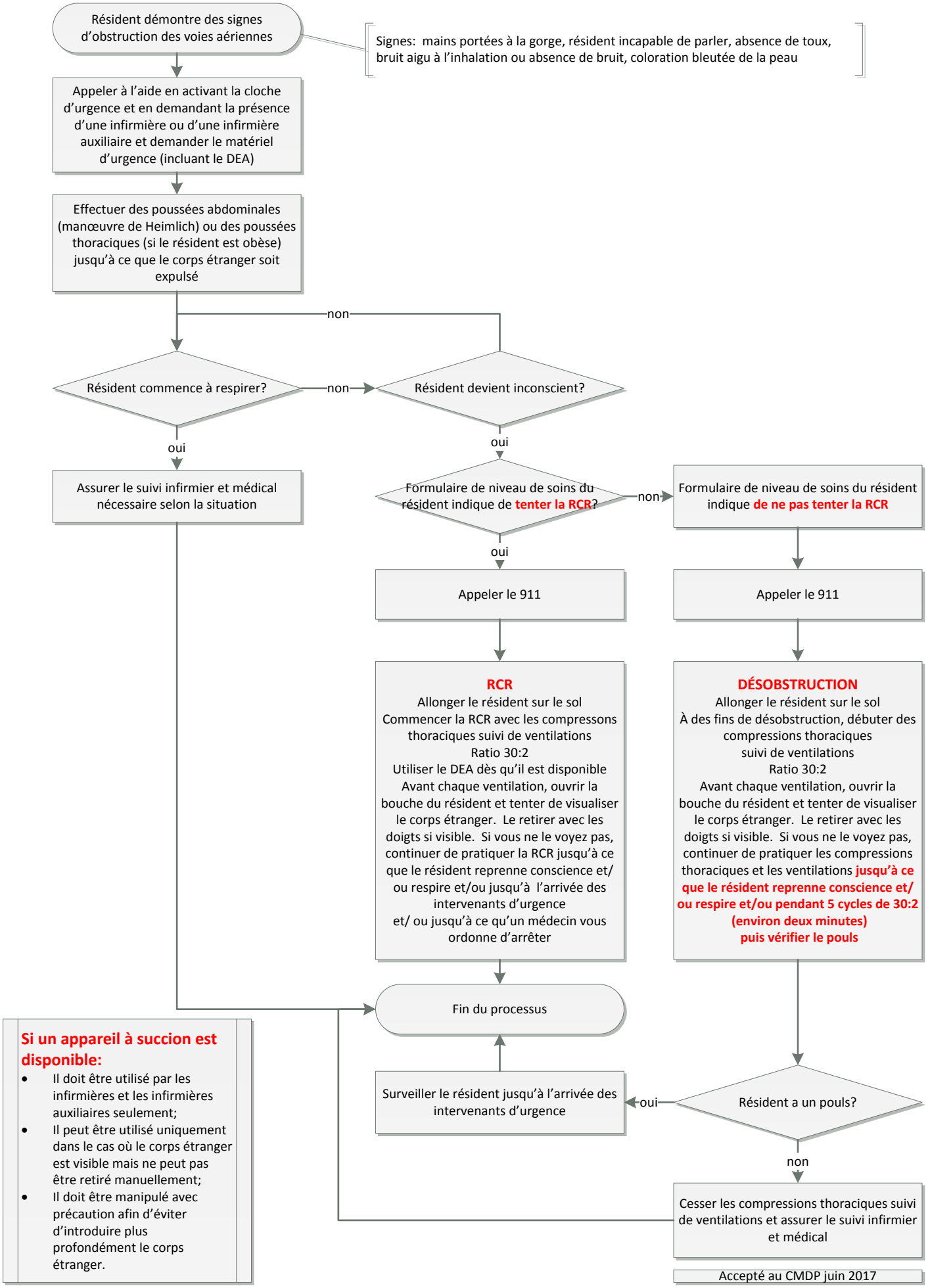

Accepté au CMDP juin 2017